SOMBRERETE H. AYUNTAMIENTO 2018 - 2021	ESTIMACIÓN: FINIQUITO HOJA 1 DE 24 PERIODO: DEL 01 DE MARZO DE 2021 AL 06 DE ABRIL DE 2021 MONTO CONTRATADO: $ 1,583,038.00 No. DE CONTRATO: MSO-DDS-FISM-21-ELECT-003 FECHA: 07 DE ABRIL DE 2021	**RESUMEN DE FINIQUITO** SOMBRERETE H. AYUNTAMIENTO 2018 - 2021	OBRA: AMPLIACION DE RED ELECTRICA EN CALLES CORREGIDORA, FRANCISCO VILLA, LA PIEDRA, EL MIRADO UBICACIÓN: ESTANCIA DE GUADALUPE MUNICIPIO: SOMBRERETE, ZAC. PROGRAMA: FONDO PARA LA INFRAESTRUCTURA SOCIAL MUNICIPAL EJERCICIO: FISCAL 2021

CARÁTULA DE ESTIMACIÓN

CLAVE	CONCEPTO	CANTIDAD	UNIDAD	P. U.	IMPORTE	OBSERVACIONES
	AMPLIACION DE RED ELECTRICA EN CALLES CORREGIDORA, FRANCISCO VILLA, LA PIEDRA, EL MIRADOR EN ESTANCIA DE GUADALUPE, MUNICIPIO DE SOMBRERETE, ZACATECAS	1	LOTE	$ 1,583,038.00	$ 1,583,038.00	
		TOTAL RESUMEN DE FINIQUITO			$ 1,583,038.00	

FINIQUITO	$1,364,687.93
IVA 16%	$218,350.07
SUBTOTAL	**$1,583,038.00**
DEDUCCIONES:	
AMORT. DE ANTICIPO	$0.00
TOTAL	**$0.00**
SUBTOTAL	$0.00
IVA 16%	$0.00
TOTAL	$0.00

ANTICIPO OTORGADO:	$	474,911.40
ANTICIPO AMORTIZADO A LA FECHA:	$	474,911.40
ANTICIPO AMORTIZADO EN ESTA EST.:	$	-
SALDO POR AMORTIZAR	-$	0.00

RESUMEN FINANCIERO DE LA OBRA:		
ESTIMADO A LA FECHA:	$	1,583,038.00
ESTA ESTIMACIÓN:		$0.00
SALDO POR ESTIMAR	$	-

ARQ. JUAN JOSÉ RIVERA ACOSTA SUPERVISOR DE OBRA	LIC. JAIME ARTURO VIEDMA CECEÑAS DIRECTOR DE DESARROLLO SOCIAL	L.C. NANCY ANGELICA MARQUEZ FABELA CONTRATISTA

ESTIMACIÓN:	FINIQUITO	HOJA 2 DE 24	
PERIODO:	DEL	01 DE MARZO DE 2021	
	AL	06 DE ABRIL DE 2021	
MONTO CONTRATADO:		$	1,583,038.00
No. DE CONTRATO:		MSO-DDS-FISM-21-ELECT-003	
FECHA:		07 DE ABRIL DE 2021	

RESUMEN DE FINIQUITO

OBRA:	AMPLIACION DE RED ELECTRICA EN CALLES CORREGIDORA, FRANCISCO VILLA, LA PIEDRA, EL MIRADO
UBICACIÓN:	ESTANCIA DE GUADALUPE
MUNICIPIO:	SOMBRERETE, ZAC.
PROGRAMA:	FONDO PARA LA INFRAESTRUCTURA SOCIAL MUNICIPAL
EJERCICIO:	FISCAL 2021

DESGLOSE DE ESTIMACIÓN

CLAVE	CONCEPTO	UNIDAD	VOLUMEN				PRECIO UNITARIO	IMPORTE	
			PRESUPUESTADO	HASTA EST. ANTERIOR	DE ESTA ESTIMACIÓN	ACUMULADO		DE ESTA ESTIMACIÓN	ACUMULADO
04-ELECT-532	RETIRO DE RETENIDA EXISTENTE CON ESTACA ANCLA	lote	1.00	1.00	-	1.00	6,010.00	-	6,010.00
04-ELECT-001	SUMINISTRO E INSTALACION DE POSTE DE CONCRETO PC-12-750; INCLUYE: ACARREO, ESCAVACION, PARADO Y PLOMEADO DE POSTE, REYENO CON MATERIAL PRODUCTO DE LA ESCAVACION Y MESCLADO CON PIEDRA BOLA, MANO DE OBRA, HERRAMIENTA Y EQUIPO	pza	18.00	18.00	-	18.00	12,390.00	-	223,020.00
04-ELECT-004	SUMINISTRO E INSTALACIÓN DE CORTACIRCUITOS CCFS 100A 15K INCLUYE: ACARREO MANO DE OBRA, HERRAMIENTA Y EQUIPO	pza	6.00	6.00	-	6.00	5,080.00	-	30,480.00
04-ELECT-005	SUMINISTRO E INSTALACION DE ABRAZADERA UC; INCLUYE: ACARREO, MANO DE OBRA, HERRAMIENTA, Y EQUIPO	pza	20.00	20.00	-	20.00	275.00	-	5,500.00
04-ELECT-006	SUMINISTRO E INSTALACION DE CRUCETA PV-200; INCLUYE: ACARREO, MANO DE OBRA, HERRAMIENTA, Y EQUIPO	pza	20.00	20.00	-	20.00	2,180.00	-	43,600.00
04-ELECT-007	SUMINISTRO E INSTALACION DE AISLADOR 33PD; INCLUYE: ACARREO, MANO DE OBRA, HERRAMIENTA, Y EQUIPO	pza	18.00	18.00	-	18.00	2,320.00	-	41,760.00
04-ELECT-009	SUMINISTRO E INSTALACION DE ABRAZADERA 1BS; INCLUYE: ACARREO, MANO DE OBRA, HERRAMIENTA, Y EQUIPO	pza	12.00	12.00	-	12.00	345.00	-	4,140.00
04-ELECT-010	SUMINISTRO E INSTALACION DE TIRANTE T2; INCLUYE: ACARREO, MANO DE OBRA, HERRAMIENTA, Y EQUIPO	pza	16.00	16.00	-	16.00	1,074.00	-	17,184.00
04-ELECT-011	SUMINISTRO E INSTALACION DE TIRANTE H-1; INCLUYE: ACARREO, MANO DE OBRA, HERRAMIENTA, Y EQUIPO	pza	2.00	2.00	-	2.00	668.00	-	1,336.00
04-ELECT-012	SUMINISTRO E INSTALACION DE TORNILLO MAQ.16X76; INCLUYE: ACARREO, MANO DE OBRA, HERRAMIENTA, Y EQUIPO	pza	22.00	22.00	-	22.00	129.00	-	2,838.00
04-ELECT-014	SUMINISTRO E INSTALACIÓN DE PERNO ANCLA DR 16X356; ACARREO, MANO DE OBRA, HERRAMIENTA, Y EQUIPO	pza	42.00	42.00	-	42.00	140.00	-	5,880.00
04-ELECT-448	SUMINISTRO E INSTALACION DE ABRAZADERA 3AG; INCLUYE: ACARREO, MANO DE OBRA, HERRAMIENTA, Y EQUIPO	pza	4.00	4.00	-	4.00	345.00	-	1,380.00
						SUMA HOJA No. 1		-	383,128.00

ARQ. JUAN JOSÉ RIVERA ACOSTA
SUPERVISOR DE OBRA

LIC. JAIME ARTURO VIEDMA CECEÑAS
DIRECTOR DE DESARROLLO SOCIAL

L.C. NANCY ANGELICA MARQUEZ FABELA
CONTRATISTA

ESTIMACIÓN:	FINIQUITO	HOJA 3 DE 24	
PERIODO:	DEL	01 DE MARZO DE 2021	
	AL	06 DE ABRIL DE 2021	
MONTO CONTRATADO:		$	1,583,038.00
No. DE CONTRATO:		MSO-DDS-FISM-21-ELECT-003	
FECHA:		07 DE ABRIL DE 2021	

RESUMEN DE FINIQUITO

OBRA:	AMPLIACIÓN DE RED ELECTRICA EN CALLES CORREGIDORA, FRANCISCO VILLA, LA PIEDRA, EL MIRADO
UBICACIÓN:	ESTANCIA DE GUADALUPE
MUNICIPIO:	SOMBRERETE, ZAC.
PROGRAMA:	FONDO PARA LA INFRAESTRUCTURA SOCIAL MUNICIPAL
EJERCICIO:	FISCAL 2021

DESGLOSE DE ESTIMACIÓN

CLAVE	CONCEPTO	UNIDAD	VOLUMEN				PRECIO UNITARIO	IMPORTE	
			PRESUPUESTADO	HASTA EST. ANTERIOR	DE ESTA ESTIMACIÓN	ACUMULADO		DE ESTA ESTIMACIÓN	ACUMULADO
04-ELECT-015	SUMINISTRO E INSTALACION DE OJO RE; INCLUYE: ACARREO, MANO DE OBRA, HERRAMIENTA, Y EQUIPO	pza	14.00	14.00	-	14.00	160.00	-	2,240.00
04-ELECT-016	SUMINISTRO E INSTALACION DEMOLDURA RE; INCLUYE: ACARREO, MANO DE OBRA, HERRAMIENTA, Y EQUIPO	pza	4.00	4.00	-	4.00	150.00	-	600.00
04-ELECT-018	SUMINISTRO E INSTALACIÓN DE AISLADOR ASUS II-35 KV; INCLUYE: ACARREO, MANO DE OBRA, HERRAMIENTA, Y EQUIPO	pza	14.00	14.00	-	14.00	1,070.00	-	14,980.00
04-ELECT-019	SUMINISTRO E INATALACION DE BASTIDOR B3; INCLUYE: ACARREO, MANO DE OBRA, HERRAMIENTA, Y EQUIPO	pza	20.00	20.00	-	20.00	760.00	-	15,200.00
04-ELECT-020	SUMINISTRO E INSTALACION DE BASTIDOR B1; INCLUYE: ACARREO, MANO DE OBRA, HERRAMIENTA, Y EQUIPO	pza	30.00	30.00	-	30.00	300.00	-	9,000.00
04-ELECT-021	SUMINISTRO E INSTALACION DE AISLADOR 1C; INCLUYE: ACARREO, MANO DE OBRA, HERRAMIENTA, Y EQUIPO	pza	90.00	90.00	-	90.00	130.00	-	11,700.00
04-ELECT-022	SUMINISTRO E INSTALACION DE ABRAZADERA 2BS; INCLUYE: ACARREO, MANO DE OBRA, HERRAMIENTA, Y EQUIPO	pza	100.00	100.00	-	100.00	350.00	-	35,000.00
04-ELECT-023	SUMIMISTRO E INSTALACION DE ABRAZADERA ANILLO 152; INCLUYE: ACARREO, MANO DE OBRA, HERRAMIENTA, Y EQUIPO	pza	15.00	15.00	-	15.00	700.00	-	10,500.00
04-ELECT-024	SUMINISTRO E INSTALACION DE ABRAZADERA 2UH; INCLUYE: ACARREO, MANO DE OBRA, HERRAMIENTA, Y EQUIPO	pza	4.00	4.00	-	4.00	400.00	-	1,600.00
04-ELECT-025	SUMINISTRO E INSTALACION DE PERNO ANCLA; INCLUYE: ACARREO, MANO DE OBRA, HERRAMIENTA, Y EQUIPO	pza	16.00	16.00	-	16.00	800.00	-	12,800.00
04-ELECT-026	SUMINISTRO E INSTALACION DE SOPORTE CV1; INCLUYE: ACARREO, MANO DE OBRA, HERRAMIENTA, Y EQUIPO	pza	20.00	20.00	-	20.00	600.00	-	12,000.00
04-ELECT-027	SUMINISTRO E INSTALACION DE AISLADOR 3R; INCLUYE: ACARREO, MANO DE OBRA, HERRAMIENTA, Y EQUIPO	pza	13.00	13.00	-	13.00	300.00	-	3,900.00
04-ELECT-028	SUMINISTRO E INSTALACION DE AISLADOR 4R; INCLUYE:ACARREO, MANO DE OBRA, HERRAMIENTA, Y EQUIPO	pza	10.00	10.00	-	10.00	350.00	-	3,500.00
04-ELECT-029	SUMINISTRO E INSTALACION DE GRILLETE GA1; INCLUYE: ACARREO, MANO DE OBRA, HERRAMIENTA, Y EQUIPO	pza	4.00	4.00	-	4.00	490.00	-	1,960.00
04-ELECT-030	SUMINISTRO E INSTALACION DE GUARDACABO G3; INCLUYE: ACARREO, MANO DE OBRA, HERRAMIENTA, Y EQUIPO	pza	34.00	34.00	-	34.00	135.00	-	4,590.00

SUMA HOJA No. 2	139,570.00

ARQ. JUAN JOSÉ RIVERA ACOSTA
SUPERVISOR DE OBRA

LIC. JAIME ARTURO VIEDMA CECEÑAS
DIRECTOR DE DESARROLLO SOCIAL

L.C. NANCY ANGELICA MARQUEZ FABELA
CONTRATISTA

ESTIMACIÓN:	FINIQUITO	HOJA 4 DE 24	
PERIODO:	DEL	01 DE MARZO DE 2021	
	AL	06 DE ABRIL DE 2021	
PERIODO:		$	1,583,038.00
No. DE CONTRATO:		MSO-DDS-FISM-21-ELECT-003	
FECHA:		07 DE ABRIL DE 2021	

RESUMEN DE FINIQUITO

OBRA:	AMPLIACIÓN DE RED ELECTRICA EN CALLES CORREGIDORA, FRANCISCO VILLA, LA PIEDRA, EL MIRADO
UBICACIÓN:	ESTANCIA DE GUADALUPE
MUNICIPIO:	SOMBRERETE, ZAC.
PROGRAMA:	FONDO PARA LA INFRAESTRUCTURA SOCIAL MUNICIPAL
EJERCICIO:	FISCAL 2021

DESGLOSE DE ESTIMACIÓN

CLAVE	CONCEPTO	UNIDAD	VOLUMEN				PRECIO UNITARIO	IMPORTE	
			PRESUPUESTADO	HASTA EST. ANTERIOR	DE ESTA ESTIMACIÓN	ACUMULADO		DE ESTA ESTIMACIÓN	ACUMULADO
04-ELECT-031	SUMINISTRO E INSTALACION DE CABLE AG 3/8:INCLUYE:ACARREO, MANO DE OBRA, HERRAMIENTA, Y EQUIPO	ml	460.00	460.00	-	460.00	100.00	-	46,000.00
04-ELECT-032	SUMINISTRO E INSTALACION DE PROCTECTOR DE RETENIDA; INCLUYE: ACARREO, MANO DE OBRA, HERRAMIENTA, Y EQUIPO	pza	16.00	16.00	-	16.00	1,400.00	-	22,400.00
04-ELECT-033	SUMINISTRO E INSTALACION DE GUARDALINEA PREF. ACSR 1/0; INCLUYE: ACARREO, MANO DE OBRA, HERRAMIENTA, Y EQUIPO	pza	12.00	12.00	-	12.00	160.00	-	1,920.00
04-ELECT-034	SUMINISTRO E INSTALACION DE REMATE P/CABLE AG 3/8; INCLUYE: ACARREO, MANO DE OBRA, HERRAMIENTA, Y EQUIPO	pza	85.00	85.00	-	85.00	135.00	-	11,475.00
04-ELECT-035	SUMINISTRO E INSTALACIÓN DE REMATE P/ACSR-2; INCLUYE: ACARREO, MANO DE OBRA, HERRAMIENTA, Y EQUIPO	pza	26.00	26.00	-	26.00	130.00	-	3,380.00
04-ELECT-036	SUMINISTRO E INSTALACION DE CONECTOR DERIVADOR 1/0-1/0; INCLUYE: ACARREO, MANO DE OBRA, HERRAMIENTA, Y EQUIPO	pza	131.00	131.00	-	131.00	135.00	-	17,685.00
04-ELECT-037	SUMINISTRO E INSTALACION DE CABLE ACSR1/0; INCLUYE: ACARREO, MANO DE OBRA, HERRAMIENTA, Y EQUIPO	kg	220.00	220.00	-	220.00	270.00	-	59,400.00
04-ELECT-038	SUMINISTRO E INSTALACION DE CABLE MULT. DE ALUM. (2+1)1/0-2; INCLUYE:ACARREO, MANO DE OBRA, HERRAMIENTA, Y EQUIPO	ml	680.00	680.00	-	680.00	260.00	-	176,800.00
04-ELECT-039	SUMINISTRO E INSTALACION DE CABLE MULT. DE ALUM. (1+1)6-6; INCLUYE: ACARREO, MANO DE OBRA, HERRAMIENTA, Y EQUIPO	ml	800.00	800.00	-	800.00	50.00	-	40,000.00
04-ELECT-040	SUMINISTRO E INSTALACION DE ALAMBRE AS-4; INCLUYE: ACARREO, MANO DE OBRA, HERRAMIENTA, Y EQUIPO	kg	8.00	8.00	-	8.00	350.00	-	2,800.00
04-ELECT-041	SUMINISTRO E INSTALACION DE CONECTOR LINEA VIVA; INCLUYE: ACARREO, MANO DE OBRA, HERRAMIENTA, Y EQUIPO	pza	6.00	6.00	-	6.00	790.00	-	4,740.00
04-ELECT-042	SUMINISTRO E INSTALACION DE CONECTOR ESTRIBO; INCLUYE: ACARREO, MANO DE OBRA, HERRAMIENTA, Y EQUIPO	pza	6.00	6.00	-	6.00	390.00	-	2,340.00
04-ELECT-043	SUMINISTRO E INSTALACION DE ELECTRODO DE TIERRA; INCLUYE: ACARREO, MANO DE OBRA, HERRAMIENTA, Y EQUIPO	pza	30.00	30.00	-	30.00	1,200.00	-	36,000.00
						SUMA HOJA No. 3		-	424,940.00

ARQ. JUAN JOSÉ RIVERA ACOSTA
SUPERVISOR DE OBRA

LIC. JAIME ARTURO VIEDMA CECEÑAS
DIRECTOR DE DESARROLLO SOCIAL

L.C. NANCY ANGÉLICA MARQUEZ FABELA
CONTRATISTA

ESTIMACIÓN:	FINIQUITO	HOJA 5 DE 24	
PERIODO:	DEL	01 DE MARZO DE 2021	
	AL	06 DE ABRIL DE 2021	
MONTO CONTRATADO:		$	1,583,038.00
No. DE CONTRATO:		MSO-DDS-FISM-21-ELECT-003	
FECHA:		07 DE ABRIL DE 2021	

RESUMEN DE FINIQUITO

SOMBRERETE
H. AYUNTAMIENTO 2018 - 2021

OBRA:	AMPLIACION DE RED ELECTRICA EN CALLES CORREGIDORA, FRANCISCO VILLA, LA PIEDRA, EL MIRADO
UBICACIÓN:	ESTANCIA DE GUADALUPE
MUNICIPIO:	SOMBRERETE, ZAC.
PROGRAMA:	FONDO PARA LA INFRAESTRUCTURA SOCIAL MUNICIPAL
EJERCICIO:	FISCAL 2021

DESGLOSE DE ESTIMACIÓN

CLAVE	CONCEPTO	UNIDAD	VOLUMEN				PRECIO UNITARIO	IMPORTE	
			PRESUPUESTADO	HASTA EST. ANTERIOR	DE ESTA ESTIMACIÓN	ACUMULADO		DE ESTA ESTIMACIÓN	ACUMULADO
04-ELECT-045	SUMINISTRO E INSTALACION DE CABLE DE CU-2; INCLUYE: ACARREO, MANO DE OBRA, HERRAMIENTA, Y EQUIPO	kg	80.00	80.00	-	80.00	750.00	-	60,000.00
04-ELECT-046	SUMINISTRO E INSTALACION DE CARGA PARA SOLDAR CADWELL; INCLUYE: ACARREO, MANO DE OBRA, HERRAMIENTA, Y EQUIPO	pza	40.00	40.00	-	40.00	600.00	-	24,000.00
04-ELECT-047	SUMINISTRO E INSTALACION DE ALAMBRE DE CU-4; INCLUYE: ACARREO, MANO DE OBRA, HERRAMIENTA, Y EQUIPO	kg	6.00	6.00	-	6.00	750.00	-	4,500.00
04-ELECT-048	SUMINISTRO E INATALACIONDE TRANSF. TDA1-15-33000-120/240; INCLUYE: ACARREO, MANO DE OBRA, HERRAMIENTA, EQUIPO, PRUEBAS ANTE C.F.E. TRAMITES, Y LIBRANZAS ANTE C.F.E.	pza	2.00	2.00	-	2.00	110,200.00	-	220,400.00
04-ELECT-049	SUMINISTRO E INSTALACION DE CABLE THW-2; INCLUYE: ACARREO, MANO DE OBRA, HERRAMIENTA, Y EQUIPO	ml	25.00	25.00	-	25.00	300.00	-	7,500.00
04-ELECT-050	SUMINISTRO E INSTALACION DE LAMPARA LED 60W MULTI V 120/204; INCLUYE:ACARREO, MANO DE OBRA, HERRAMIENTA, Y EQUIPO	pza	16.00	16.00	-	16.00	16,950.00	-	271,200.00
04-ELECT-051	SUMINISTRO E INSTALACION DE BRAZO PARA LAMPARA LED 1.0MTS; INCLUYE: ACARREO, MANO DE OBRA, HERRAMIENTA, Y EQUIPO	pza	16.00	16.00	-	16.00	850.00	-	13,600.00
04-ELECT-053	SUMINISTRO E INSTALACION DE CONECTOR CILINDRICO AL-CU6-6; INCLUYE: ACARREO, MANO DE OBRA, HERRAMIENTA, Y EQUIPO	pza	50.00	50.00	-	50.00	80.00	-	4,000.00
04-ELECT-055	SUMINISTRO E INSTALACIÓN DE PREPARACIÓN PARA ACOMETIDA MEDICIÓN DE ALUMBRADO; INCLUYE: ACARREO, MANO DE OBRA,	lote	2.00	2.00	-	2.00	7,600.00	-	15,200.00
04-ELECT-056	PAGO DE CONTRATO DE ALUMBRADO PUBLICO; INCLUYE: DOCUMENTACION REQUERIDA PARA EL PAGO	servicio	1.00	1.00	-	1.00	3,500.00	-	3,500.00
04-ELECT-297	LETRERO ALUSIVO A LA OBRA INCLUYE: ACARREO, MANO DE OBRA, HERRAMIENTA, Y EQUIPO	pza	1.00	1.00	-	1.00	11,500.00	-	11,500.00

SUMA HOJA No. 4	$ -	635,400.00
TOTAL DE RESUMEN DE FINIQUITO	$ -	1,583,038.00

ARQ. JUAN JOSÉ RIVERA ACOSTA
SUPERVISOR DE OBRA

LIC. JAIME ARTURO VIEDMA CECEÑAS
DIRECTOR DE DESARROLLO SOCIAL

L.C. NANCY ANGELICA MARQUEZ FABELA
CONTRATISTA

ESTIMACIÓN:	FINIQUITO	HOJA 6 DE 24	
PERIODO:	DEL	01 DE MARZO DE 2021	
	AL	06 DE ABRIL DE 2021	
MONTO CONTRATADO:	$	1,583,038.00	
No. DE CONTRATO:		MSO-DDS-FISM-21-ELECT-003	
FECHA:		07 DE ABRIL DE 2021	

RESUMEN DE FINIQUITO

OBRA:	AMPLIACIÓN DE RED ELECTRICA EN CALLES CORREGIDORA, FRANCISCO VILLA, LA PIEDRA, EL MIRADO
UBICACIÓN:	ESTANCIA DE GUADALUPE
MUNICIPIO:	SOMBRERETE, ZAC.
PROGRAMA:	FONDO PARA LA INFRAESTRUCTURA SOCIAL MUNICIPAL
EJERCICIO	FISCAL 2021

NÚMEROS GENERADORES

CLAVE	CONCEPTO	LOCALIZACIÓN			LARGO	ANCHO	ALTO	No. PIEZAS	VOLÚMEN EJECUTADO		UNIDAD
		CALLE	TRAMO	TIPO					PARCIAL	SUB-TOTAL	
04-ELECT-532	RETIRO DE RETENIDA EXISTENTE CON ESTACA ANCLA							1.00	1.00		
						TOTAL			1.00		lote
04-ELECT-001	SUMINISTRO E INSTALACION DE POSTE DE CONCRETO PC-12-750; INCLUYE: ACARREO, ESCAVACION, PARADO Y PLOMEADO DE POSTE, REYENO CON MATERIAL PRODUCTO DE LA ESCAVACION Y MESCLADO CON PIEDRA BOLA, MANO DE OBRA, HERRAMIENTA Y EQUIPO		POSTE 1-18					18.00	18.00		
						TOTAL			18.00		pza
04-ELECT-004	SUMINISTRO E INSTALACIÓN DE CORTACIRCUITOS CCFS 100A 15K INCLUYE: ACARREO MANO DE OBRA, HERRAMIENTA Y EQUIPO		POSTE 1-18					6.00	6.00		
						TOTAL			6.00		pza

ARQ. JUAN JOSÉ RIVERA ACOSTA
SUPERVISOR DE OBRA

LIC. JAIME ARTURO VIEDMA CECEÑAS
DIRECTOR DE DESARROLLO SOCIAL

L.C. NANCY ANGELICA MARQUEZ FABELA
CONTRATISTA

ESTIMACIÓN:	FINIQUITO	HOJA 7 DE 24	
PERIODO:	DEL	01 DE MARZO DE 2021	
	AL	06 DE ABRIL DE 2021	
MONTO CONTRATADO:	$	1,583,038.00	
No. DE CONTRATO:		MSO-DDS-FISM-21-ELECT-003	
FECHA:		07 DE ABRIL DE 2021	

RESUMEN DE FINIQUITO

OBRA:	AMPLIACIÓN DE RED ELÉCTRICA EN CALLES CORREGIDORA, FRANCISCO VILLA, LA PIEDRA, EL MIRADO
UBICACIÓN:	ESTANCIA DE GUADALUPE
MUNICIPIO:	SOMBRERETE, ZAC.
PROGRAMA:	FONDO PARA LA INFRAESTRUCTURA SOCIAL MUNICIPAL
EJERCICIO	FISCAL 2021

NÚMEROS GENERADORES

CLAVE	CONCEPTO	LOCALIZACIÓN			LARGO	ANCHO	ALTO	No. PIEZAS	VOLÚMEN EJECUTADO		UNIDAD
		CALLE	TRAMO	TIPO					PARCIAL	SUB-TOTAL	
04-ELECT-005	SUMINISTRO E INSTALACION DE ABRAZADERA UC; INCLUYE: ACARREO, MANO DE OBRA, HERRAMIENTA, Y EQUIPO		POSTE 1-18					20.00	20.00		
						TOTAL			20.00		pza
04-ELECT-006	SUMINISTRO E INSTALACION DE CRUCETA PV-200; INCLUYE: ACARREO, MANO DE OBRA, HERRAMIENTA, Y EQUIPO		POSTE 1-18					20.00	20.00		
						TOTAL			20.00		pza
04-ELECT-007	SUMINISTRO E INSTALACION DE AISLADOR 33PD; INCLUYE: ACARREO, MANO DE OBRA, HERRAMIENTA, Y EQUIPO		POSTE 1-18					18.00	18.00		
						TOTAL			18.00		pza
04-ELECT-009	SUMINISTRO E INSTALACION DE ABRAZADERA 1BS; INCLUYE: ACARREO, MANO DE OBRA, HERRAMIENTA, Y EQUIPO		POSTE 1-18					12.00	12.00		
						TOTAL			12.00		pza
04-ELECT-010	SUMINISTRO E INSTALACION DE TIRANTE T2; INCLUYE: ACARREO, MANO DE OBRA, HERRAMIENTA, Y EQUIPO		POSTE 1-18					16.00	16.00		

ARQ. JUAN JOSÉ RIVERA ACOSTA	LIC. JAIME ARTURO VIEDMA CECEÑAS	L.C. NANCY ANGELICA MARQUEZ FABELA
SUPERVISOR DE OBRA	DIRECTOR DE DESARROLLO SOCIAL	CONTRATISTA

ESTIMACIÓN:	FINIQUITO	HOJA 8 DE 24	
PERIODO:	DEL	01 DE MARZO DE 2021	
	AL	06 DE ABRIL DE 2021	
MONTO CONTRATADO:	$	1,583,038.00	
No. DE CONTRATO:		MSO-DDS-FISM-21-ELECT-003	
FECHA:		07 DE ABRIL DE 2021	

RESUMEN DE FINIQUITO

OBRA:	AMPLIACIÓN DE RED ELÉCTRICA EN CALLES CORREGIDORA, FRANCISCO VILLA, LA PIEDRA, EL MIRADO
UBICACIÓN:	ESTANCIA DE GUADALUPE
MUNICIPIO:	SOMBRERETE, ZAC.
PROGRAMA:	FONDO PARA LA INFRAESTRUCTURA SOCIAL MUNICIPAL
EJERCICIO	FISCAL 2021

NÚMEROS GENERADORES

CLAVE	CONCEPTO	LOCALIZACIÓN			LARGO	ANCHO	ALTO	No. PIEZAS	VOLUMEN EJECUTADO		UNIDAD
		CALLE	TRAMO	TIPO					PARCIAL	SUB-TOTAL	
						TOTAL			16.00		pza
04-ELECT-011	SUMINISTRO E INSTALACION DE TIRANTE H-1; INCLUYE: ACARREO, MANO DE OBRA, HERRAMIENTA, Y EQUIPO		POSTE 1-18					2.00	2.00		
						TOTAL			2.00		pza
04-ELECT-012	SUMINISTRO E INSTALACION DE TORNILLO MAQ.16X76; INCLUYE: ACARREO, MANO DE OBRA, HERRAMIENTA, Y EQUIPO		POSTE 1-18					22.00	22.00		
						TOTAL			22.00		pza
04-ELECT-014	SUMINISTRO E INSTALACIÓN DE PERNO ANCLA DR 16X356; ACARREO, MANO DE OBRA, HERRAMIENTA, Y EQUIPO		POSTE 1-18					42.00	42.00		
						TOTAL			42.00		pza
04-ELECT-448	SUMINISTRO E INSTALACION DE ABRAZADERA 3AG; INCLUYE: ACARREO, MANO DE OBRA, HERRAMIENTA, Y EQUIPO		POSTE 1-18					4.00	4.00		
						TOTAL			4.00		pza

ARQ. JUAN JOSÉ RIVERA ACOSTA
SUPERVISOR DE OBRA

LIC. JAIME ARTURO VIEDMA CECEÑAS
DIRECTOR DE DESARROLLO SOCIAL

L.C. NANCY ANGELICA MARQUEZ FABELA
CONTRATISTA

ESTIMACIÓN:	FINIQUITO	HOJA 9 DE 24	
PERIODO:	DEL	01 DE MARZO DE 2021	
	AL	06 DE ABRIL DE 2021	
MONTO CONTRATADO:	$	1,583,038.00	
No. DE CONTRATO:		MSO-DDS-FISM-21-ELECT-003	
FECHA:		07 DE ABRIL DE 2021	

RESUMEN DE FINIQUITO

OBRA:	AMPLIACIÓN DE RED ELECTRICA EN CALLES CORREGIDORA, FRANCISCO VILLA, LA PIEDRA, EL MIRADO
UBICACIÓN:	ESTANCIA DE GUADALUPE
MUNICIPIO:	SOMBRERETE, ZAC.
PROGRAMA:	FONDO PARA LA INFRAESTRUCTURA SOCIAL MUNICIPAL
EJERCICIO	FISCAL 2021

NÚMEROS GENERADORES

CLAVE	CONCEPTO	LOCALIZACIÓN			LARGO	ANCHO	ALTO	No. PIEZAS	VOLÚMEN EJECUTADO		UNIDAD
		CALLE	TRAMO	TIPO					PARCIAL	SUB-TOTAL	
04-ELECT-015	SUMINISTRO E INSTALACION DE OJO RE; INCLUYE: ACARREO, MANO DE OBRA, HERRAMIENTA, Y EQUIPO		POSTE 1-18					14.00	14.00		
						TOTAL			14.00		pza
04-ELECT-016	SUMINISTRO E INSTALACION DEMOLDURA RE; INCLUYE: ACARREO, MANO DE OBRA, HERRAMIENTA, Y EQUIPO		POSTE 1-18					4.00	4.00		
						TOTAL			4.00		pza
04-ELECT-018	SUMINISTRO E INSTALACIÓN DE AISLADOR ASUS II-35 KV; INCLUYE: ACARREO, MANO DE OBRA, HERRAMIENTA, Y EQUIPO		POSTE 1-18					14.00	14.00		
						TOTAL			14.00		pza
04-ELECT-019	SUMINISTRO E INATALACION DE BASTIDOR B3; INCLUYE: ACARREO, MANO DE OBRA, HERRAMIENTA, Y EQUIPO		POSTE 1-18					20.00	20.00		
						TOTAL			20.00		pza
04-ELECT-020	SUMINISTRO E INSTALACION DE BASTIDOR B1; INCLUYE: ACARREO, MANO DE OBRA, HERRAMIENTA, Y EQUIPO		POSTE 1-18					30.00	30.00		

ARQ. JUAN JOSÉ RIVERA ACOSTA
SUPERVISOR DE OBRA

LIC. JAIME ARTURO VIEDMA CECEÑAS
DIRECTOR DE DESARROLLO SOCIAL

L.C. NANCY ANGÉLICA MARQUEZ FABELA
CONTRATISTA

SOMBRERETE H. AYUNTAMIENTO 2018 - 2021	ESTIMACIÓN: FINIQUITO HOJA 10 DE 24 PERIODO: DEL 01 DE MARZO DE 2021 AL 06 DE ABRIL DE 2021 MONTO CONTRATADO: $ 1,583,038.00 No. DE CONTRATO: MSO-DDS-FISM-21-ELECT-003 FECHA: 07 DE ABRIL DE 2021	**RESUMEN DE FINIQUITO** SOMBRERETE H. AYUNTAMIENTO 2018 - 2021	OBRA: AMPLIACIÓN DE RED ELÉCTRICA EN CALLES CORREGIDORA, FRANCISCO VILLA, LA PIEDRA, EL MIRADO UBICACIÓN: ESTANCIA DE GUADALUPE MUNICIPIO: SOMBRERETE, ZAC. PROGRAMA: FONDO PARA LA INFRAESTRUCTURA SOCIAL MUNICIPAL EJERCICIO FISCAL 2021

NÚMEROS GENERADORES

CLAVE	CONCEPTO	LOCALIZACIÓN			LARGO	ANCHO	ALTO	No. PIEZAS	VOLÚMEN EJECUTADO		UNIDAD
		CALLE	TRAMO	TIPO					PARCIAL	SUB-TOTAL	
04-ELECT-021	SUMINISTRO E INSTALACION DE AISLADOR 1C; INCLUYE: ACARREO, MANO DE OBRA, HERRAMIENTA, Y EQUIPO		POSTE 1-18					90.00	90.00		
						TOTAL			30.00		pza
04-ELECT-022	SUMINISTRO E INSTALACION DE ABRAZADERA 2BS; INCLUYE: ACARREO, MANO DE OBRA, HERRAMIENTA, Y EQUIPO		POSTE 1-18					100.00	100.00		
						TOTAL			90.00		pza
						TOTAL			100.00		pza

ARQ. JUAN JOSÉ RIVERA ACOSTA
SUPERVISOR DE OBRA

LIC. JAIME ARTURO VIEDMA CECEÑAS
DIRECTOR DE DESARROLLO SOCIAL

L.C. NANCY ANGELICA MARQUEZ FABELA
CONTRATISTA

ESTIMACIÓN:	FINIQUITO	HOJA 11 DE 24	
PERIODO:	DEL	01 DE MARZO DE 2021	
	AL	06 DE ABRIL DE 2021	
MONTO CONTRATADO:	$	1,583,038.00	
No. DE CONTRATO:		MSO-DDS-FISM-21-ELECT-003	
FECHA:		07 DE ABRIL DE 2021	

RESUMEN DE FINIQUITO

OBRA:	AMPLIACIÓN DE RED ELECTRICA EN CALLES CORREGIDORA, FRANCISCO VILLA, LA PIEDRA, EL MIRADO
UBICACIÓN:	ESTANCIA DE GUADALUPE
MUNICIPIO:	SOMBRERETE, ZAC.
PROGRAMA:	FONDO PARA LA INFRAESTRUCTURA SOCIAL MUNICIPAL
EJERCICIO	FISCAL 2021

NÚMEROS GENERADORES

CLAVE	CONCEPTO	LOCALIZACIÓN			LARGO	ANCHO	ALTO	No. PIEZAS	VOLÚMEN EJECUTADO		UNIDAD
		CALLE	TRAMO	TIPO					PARCIAL	SUB-TOTAL	
04-ELECT-023	SUMIMISTRO E INSTALACION DE ABRAZADERA ANILLO 152; INCLUYE: ACARREO, MANO DE OBRA, HERRAMIENTA, Y EQUIPO		POSTE 1-18					15.00	15.00		
						TOTAL			15.00		pza
04-ELECT-024	SUMINISTRO E INSTALACION DE ABRAZADERA 2UH; INCLUYE: ACARREO, MANO DE OBRA, HERRAMIENTA, Y EQUIPO		POSTE 1-18					4.00	4.00		
						TOTAL			4.00		pza
04-ELECT-025	SUMINISTRO E INSTALACION DE PERNO ANCLA; INCLUYE: ACARREO, MANO DE OBRA, HERRAMIENTA, Y EQUIPO		POSTE 1-18					16.00	16.00		
						TOTAL			16.00		pza

ARQ. JUAN JOSÉ RIVERA ACOSTA
SUPERVISOR DE OBRA

LIC. JAIME ARTURO VIEDMA CECEÑAS
DIRECTOR DE DESARROLLO SOCIAL

L.C. NANCY ANGELICA MARQUEZ FABELA
CONTRATISTA

ESTIMACIÓN:	FINIQUITO	HOJA 12 DE 24	
PERIODO:	DEL	01 DE MARZO DE 2021	
	AL	06 DE ABRIL DE 2021	
MONTO CONTRATADO:	$	1,583,038.00	
No. DE CONTRATO:		MSO-DDS-FISM-21-ELECT-003	
FECHA:		07 DE ABRIL DE 2021	

RESUMEN DE FINIQUITO

OBRA:	AMPLIACIÓN DE RED ELECTRICA EN CALLES CORREGIDORA, FRANCISCO VILLA, LA PIEDRA. EL MIRADO
UBICACIÓN:	ESTANCIA DE GUADALUPE
MUNICIPIO:	SOMBRERETE, ZAC.
PROGRAMA:	FONDO PARA LA INFRAESTRUCTURA SOCIAL MUNICIPAL
EJERCICIO	FISCAL 2021

NÚMEROS GENERADORES

CLAVE	CONCEPTO	LOCALIZACIÓN			LARGO	ANCHO	ALTO	No. PIEZAS	VOLÚMEN EJECUTADO		UNIDAD
		CALLE	TRAMO	TIPO					PARCIAL	SUB-TOTAL	
04-ELECT-026	SUMINISTRO E INSTALACION DE SOPORTE CV1; INCLUYE: ACARREO, MANO DE OBRA, HERRAMIENTA. Y EQUIPO		POSTE 1-18					20.00	20.00		
						TOTAL			20.00		pza
04-ELECT-027	SUMINISTRO E INSTALACION DE AISLADOR 3R; INCLUYE: ACARREO, MANO DE OBRA, HERRAMIENTA. Y EQUIPO		POSTE 1-18					13.00	13.00		
						TOTAL			13.00		pza
04-ELECT-028	SUMINISTRO E INSTALACION DE AISLADOR 4R; INCLUYE:ACARREO, MANO DE OBRA, HERRAMIENTA. Y EQUIPO		POSTE 1-18					10.00	10.00		
						TOTAL			10.00		pza
04-ELECT-029	SUMINISTRO E INSTALACION DE GRILLETE GA1; INCLUYE: ACARREO, MANO DE OBRA, HERRAMIENTA. Y EQUIPO		POSTE 1-18					4.00	4.00		
						TOTAL			4.00		pza
04-ELECT-030	SUMINISTRO E INSTALACION DE GUARDACABO G3; INCLUYE: ACARREO, MANO DE OBRA, HERRAMIENTA, Y EQUIPO		POSTE 1-18					34.00	34.00		
						TOTAL			34.00		pza

ARQ. JUAN JOSÉ RIVERA ACOSTA
SUPERVISOR DE OBRA

LIC. JAIME ARTURO VIEDMA CECEÑAS
DIRECTOR DE DESARROLLO SOCIAL

L.C. NANCY ANGELICA MARQUEZ FABELA
CONTRATISTA

ESTIMACIÓN:	FINIQUITO	HOJA 13 DE 24	
PERIODO:	DEL	01 DE MARZO DE 2021	
	AL	06 DE ABRIL DE 2021	
MONTO CONTRATADO:	$	1,583,038.00	
No. DE CONTRATO:		MSO-DDS-FISM-21-ELECT-003	
FECHA:		07 DE ABRIL DE 2021	

RESUMEN DE FINIQUITO

OBRA:	AMPLIACIÓN DE RED ELÉCTRICA EN CALLES CORREGIDORA, FRANCISCO VILLA, LA PIEDRA, EL MIRADO
UBICACIÓN:	ESTANCIA DE GUADALUPE
MUNICIPIO:	SOMBRERETE, ZAC.
PROGRAMA:	FONDO PARA LA INFRAESTRUCTURA SOCIAL MUNICIPAL
EJERCICIO	FISCAL 2021

NÚMEROS GENERADORES

CLAVE	CONCEPTO	LOCALIZACIÓN			LARGO	ANCHO	ALTO	No. PIEZAS	VOLÚMEN EJECUTADO		UNIDAD
		CALLE	TRAMO	TIPO					PARCIAL	SUB-TOTAL	
04-ELECT-031	SUMINISTRO E INSTALACION DE CABLE AG 3/8:INCLUYE:ACARREO, MANO DE OBRA, HERRAMIENTA, Y EQUIPO		POSTE 1-18		460.00				460.00		
						TOTAL			460.00		ml
04-ELECT-032	SUMINISTRO E INSTALACION DE PROCTECTOR DE RETENIDA; INCLUYE: ACARREO, MANO DE OBRA, HERRAMIENTA, Y EQUIPO		POSTE 1-18					16.00	16.00		
						TOTAL			16.00		pza
04-ELECT-033	SUMINISTRO E INSTALACION DE GUARDALINEA PREF. ACSR 1/0; INCLUYE: ACARREO, MANO DE OBRA, HERRAMIENTA, Y EQUIPO		POSTE 1-18					12.00	12.00		
						TOTAL			12.00		pza
04-ELECT-034	SUMINISTRO E INSTALACION DE REMATE P/CABLE AG 3/8; INCLUYE: ACARREO, MANO DE OBRA, HERRAMIENTA, Y EQUIPO		POSTE 1-18					85.00	85.00		
						TOTAL			85.00		pza

ARQ. JUAN JOSÉ RIVERA ACOSTA
SUPERVISOR DE OBRA

LIC. JAIME ARTURO VIEDMA CECEÑAS
DIRECTOR DE DESARROLLO SOCIAL

L.C. NANCY ANGÉLICA MARQUEZ FABELA
CONTRATISTA

ESTIMACIÓN:	FINIQUITO	HOJA 14 DE 24	
PERIODO:	DEL	01 DE MARZO DE 2021	
	AL	06 DE ABRIL DE 2021	
MONTO CONTRATADO:	$	1,583,038.00	
No. DE CONTRATO:		MSO-DDS-FISM-21-ELECT-003	
FECHA:		07 DE ABRIL DE 2021	

RESUMEN DE FINIQUITO

OBRA:	AMPLIACIÓN DE RED ELECTRICA EN CALLES CORREGIDORA, FRANCISCO VILLA, LA PIEDRA, EL MIRADO
UBICACIÓN:	ESTANCIA DE GUADALUPE
MUNICIPIO:	SOMBRERETE, ZAC.
PROGRAMA:	FONDO PARA LA INFRAESTRUCTURA SOCIAL MUNICIPAL
EJERCICIO	FISCAL 2021

NÚMEROS GENERADORES

CLAVE	CONCEPTO	LOCALIZACIÓN			LARGO	ANCHO	ALTO	No. PIEZAS	VOLUMEN EJECUTADO		UNIDAD
		CALLE	TRAMO	TIPO					PARCIAL	SUB-TOTAL	
04-ELECT-035	SUMINISTRO E INSTALACIÓN DE REMATE P/ACSR-2; INCLUYE: ACARREO, MANO DE OBRA, HERRAMIENTA, Y EQUIPO		POSTE 1-18					26.00	26.00		
						TOTAL			26.00		pza
04-ELECT-036	SUMINISTRO E INSTALACION DE CONECTOR DERIVADOR 1/0-1/0; INCLUYE: ACARREO, MANO DE OBRA, HERRAMIENTA, Y EQUIPO		POSTE 1-18					131.00	131.00		
						TOTAL			131.00		pza
04-ELECT-037	SUMINISTRO E INSTALACION DE CABLE ACSR1/0; INCLUYE: ACARREO, MANO DE OBRA, HERRAMIENTA, Y EQUIPO		POSTE 1-18						220.00		

ARQ. JUAN JOSÉ RIVERA ACOSTA
SUPERVISOR DE OBRA

LIC. JAIME ARTURO VIEDMA CECEÑAS
DIRECTOR DE DESARROLLO SOCIAL

L.C. NANCY ANGELICA MARQUEZ FABELA
CONTRATISTA

ESTIMACIÓN:	FINIQUITO	HOJA 15 DE 24	
PERIODO:	DEL	01 DE MARZO DE 2021	
	AL	06 DE ABRIL DE 2021	
MONTO CONTRATADO:	$	1,583,038.00	
No. DE CONTRATO:		MSO-DDS-FISM-21-ELECT-003	
FECHA:		07 DE ABRIL DE 2021	

RESUMEN DE FINIQUITO

OBRA:	AMPLIACIÓN DE RED ELÉCTRICA EN CALLES CORREGIDORA, FRANCISCO VILLA, LA PIEDRA, EL MIRADO
UBICACIÓN:	ESTANCIA DE GUADALUPE
MUNICIPIO:	SOMBRERETE, ZAC.
PROGRAMA:	FONDO PARA LA INFRAESTRUCTURA SOCIAL MUNICIPAL
EJERCICIO	FISCAL 2021

NÚMEROS GENERADORES

CLAVE	CONCEPTO	LOCALIZACIÓN			LARGO	ANCHO	ALTO	No. PIEZAS	VOLÚMEN EJECUTADO		UNIDAD
		CALLE	TRAMO	TIPO					PARCIAL	SUB-TOTAL	
04-ELECT-038	SUMINISTRO E INSTALACION DE CABLE MULT. DE ALUM. (2+1)1/0-2; INCLUYE:ACARREO, MANO DE OBRA, HERRAMIENTA, Y EQUIPO		POSTE 1-18		680.00						
						TOTAL			220.00		kg
									680.00		
04-ELECT-039	SUMINISTRO E INSTALACION DE CABLE MULT. DE ALUM. (1+1)6-6; INCLUYE: ACARREO, MANO DE OBRA, HERRAMIENTA, Y EQUIPO		POSTE 1-18		800.00						
						TOTAL			680.00		ml
								800.00	800.00		
04-ELECT-040	SUMINISTRO E INSTALACION DE ALAMBRE AS-4; INCLUYE: ACARREO, MANO DE OBRA, HERRAMIENTA, Y EQUIPO		POSTE 1-18								
						TOTAL			800.00		ml
									8.00		

ARQ. JUAN JOSÉ RIVERA ACOSTA
SUPERVISOR DE OBRA

LIC. JAIME ARTURO VIEDMA CECEÑAS
DIRECTOR DE DESARROLLO SOCIAL

L.C. NANCY ANGELICA MARQUEZ FABELA
CONTRATISTA

ESTIMACIÓN:	FINIQUITO	HOJA 16 DE 24	
PERIODO:	DEL	01 DE MARZO DE 2021	
	AL	06 DE ABRIL DE 2021	
MONTO CONTRATADO:	$	1,583,038.00	
No. DE CONTRATO:		MSO-DDS-FISM-21-ELECT-003	
FECHA:		07 DE ABRIL DE 2021	

RESUMEN DE FINIQUITO

OBRA:	AMPLIACIÓN DE RED ELECTRICA EN CALLES CORREGIDORA, FRANCISCO VILLA, LA PIEDRA, EL MIRADO
UBICACIÓN:	ESTANCIA DE GUADALUPE
MUNICIPIO:	SOMBRERETE, ZAC.
PROGRAMA:	FONDO PARA LA INFRAESTRUCTURA SOCIAL MUNICIPAL
EJERCICIO	FISCAL 2021

NÚMEROS GENERADORES

CLAVE	CONCEPTO	LOCALIZACIÓN			LARGO	ANCHO	ALTO	No. PIEZAS	VOLÚMEN EJECUTADO		UNIDAD
		CALLE	TRAMO	TIPO					PARCIAL	SUB-TOTAL	
04-ELECT-041	SUMINISTRO E INSTALACION DE CONECTOR LINEA VIVA; INCLUYE: ACARREO, MANO DE OBRA, HERRAMIENTA, Y EQUIPO		POSTE 1-18								
						TOTAL				8.00	kg
								6.00	6.00		
04-ELECT-042	SUMINISTRO E INSTALACION DE CONECTOR ESTRIBO; INCLUYE: ACARREO, MANO DE OBRA, HERRAMIENTA, Y EQUIPO		POSTE 1-18								
						TOTAL				6.00	pza
								6.00	6.00		
04-ELECT-043	SUMINISTRO E INSTALACION DE ELECTRODO DE TIERRA; INCLUYE: ACARREO, MANO DE OBRA, HERRAMIENTA, Y EQUIPO		POSTE 1-18								
						TOTAL				6.00	pza
								30.00	30.00		
						TOTAL				30.00	pza

ARQ. JUAN JOSÉ RIVERA ACOSTA
SUPERVISOR DE OBRA

LIC. JAIME ARTURO VIEDMA CECEÑAS
DIRECTOR DE DESARROLLO SOCIAL

L.C. NANCY ANGELICA MARQUEZ FABELA
CONTRATISTA

ESTIMACIÓN:	FINIQUITO	HOJA 17 DE 24	
PERIODO:	DEL	01 DE MARZO DE 2021	
	AL	06 DE ABRIL DE 2021	
MONTO CONTRATADO:	$	1,583,038.00	
No. DE CONTRATO:		MSO-DDS-FISM-21-ELECT-003	
FECHA:		07 DE ABRIL DE 2021	

RESUMEN DE FINIQUITO

OBRA:	AMPLIACIÓN DE RED ELÉCTRICA EN CALLES CORREGIDORA, FRANCISCO VILLA, LA PIEDRA, EL MIRADO
UBICACIÓN:	ESTANCIA DE GUADALUPE
MUNICIPIO:	SOMBRERETE, ZAC.
PROGRAMA:	FONDO PARA LA INFRAESTRUCTURA SOCIAL MUNICIPAL
EJERCICIO	FISCAL 2021

NÚMEROS GENERADORES

CLAVE	CONCEPTO	LOCALIZACIÓN			LARGO	ANCHO	ALTO	No. PIEZAS	VOLÚMEN EJECUTADO		UNIDAD
		CALLE	TRAMO	TIPO					PARCIAL	SUB-TOTAL	
04-ELECT-045	SUMINISTRO E INSTALACION DE CABLE DE CU-2; INCLUYE: ACARREO, MANO DE OBRA, HERRAMIENTA, Y EQUIPO		POSTE 1-18						80.00		
						TOTAL				80.00	kg
04-ELECT-046	SUMINISTRO E INSTALACION DE CARGA PARA SOLDAR CADWELL; INCLUYE: ACARREO, MANO DE OBRA, HERRAMIENTA, Y EQUIPO		POSTE 1-18					40.00	40.00		
						TOTAL				40.00	pza
04-ELECT-047	SUMINISTRO E INSTALACION DE ALAMBRE DE CU-4; INCLUYE: ACARREO, MANO DE OBRA, HERRAMIENTA, Y EQUIPO		POSTE 1-18						6.00		

ARQ. JUAN JOSÉ RIVERA ACOSTA	LIC. JAIME ARTURO VIEDMA CECEÑAS	L.C. NANCY ANGELICA MARQUEZ FABELA
SUPERVISOR DE OBRA	DIRECTOR DE DESARROLLO SOCIAL	CONTRATISTA

ESTIMACIÓN:	FINIQUITO	HOJA 18 DE 24	
PERIODO:	DEL	01 DE MARZO DE 2021	
	AL	06 DE ABRIL DE 2021	
MONTO CONTRATADO:	$	1,583,038.00	
No. DE CONTRATO:		MSO-DDS-FISM-21-ELECT-003	
FECHA:		07 DE ABRIL DE 2021	

RESUMEN DE FINIQUITO

OBRA:	AMPLIACIÓN DE RED ELECTRICA EN CALLES CORREGIDORA, FRANCISCO VILLA, LA PIEDRA, EL MIRADO
UBICACIÓN:	ESTANCIA DE GUADALUPE
MUNICIPIO:	SOMBRERETE, ZAC.
PROGRAMA:	FONDO PARA LA INFRAESTRUCTURA SOCIAL MUNICIPAL
EJERCICIO	FISCAL 2021

NÚMEROS GENERADORES

CLAVE	CONCEPTO	LOCALIZACIÓN			LARGO	ANCHO	ALTO	No. PIEZAS	VOLÚMEN EJECUTADO		UNIDAD
		CALLE	TRAMO	TIPO					PARCIAL	SUB-TOTAL	
						TOTAL			6.00		kg
04-ELECT-048	SUMINISTRO E INATALACIONDE TRANSF. TDA1-15-33000-120/240; INCLUYE: ACARREO, MANO DE OBRA, HERRAMIENTA, EQUIPO, PRUEBAS		POSTE 1-18					2.00	2.00		
						TOTAL			2.00		pza
04-ELECT-049	SUMINISTRO E INSTALACION DE CABLE THW-2; INCLUYE: ACARREO, MANO DE OBRA, HERRAMIENTA, Y EQUIPO		POSTE 1-18		25.00				25.00		
						TOTAL			25.00		ml
04-ELECT-050	SUMINISTRO E INSTALACION DE LAMPARA LED 60W MULTI V 120/204; INCLUYE:ACARREO, MANO DE OBRA, HERRAMIENTA, Y EQUIPO		POSTE 1-18					16.00	16.00		
						TOTAL			16.00		pza
04-ELECT-051	SUMINISTRO E INSTALACION DE BRAZO PARA LAMPARA LED 1.0MTS; INCLUYE: ACARREO, MANO DE OBRA, HERRAMIENTA, Y EQUIPO		POSTE 1-18					16.00	16.00		

ARQ. JUAN JOSÉ RIVERA ACOSTA
SUPERVISOR DE OBRA

LIC. JAIME ARTURO VIEDMA CECEÑAS
DIRECTOR DE DESARROLLO SOCIAL

L.C. NANCY ANGÉLICA MARQUEZ FABELA
CONTRATISTA

ESTIMACIÓN:	FINIQUITO	HOJA 19 DE 24	
PERIODO:	DEL	01 DE MARZO DE 2021	
	AL	06 DE ABRIL DE 2021	
MONTO CONTRATADO:	$	1,583,038.00	
No. DE CONTRATO:		MSO-DDS-FISM-21-ELECT-003	
FECHA:		07 DE ABRIL DE 2021	

RESUMEN DE FINIQUITO

OBRA:	AMPLIACIÓN DE RED ELECTRICA EN CALLES CORREGIDORA, FRANCISCO VILLA, LA PIEDRA, EL MIRADO
UBICACIÓN:	ESTANCIA DE GUADALUPE
MUNICIPIO:	SOMBRERETE, ZAC.
PROGRAMA:	FONDO PARA LA INFRAESTRUCTURA SOCIAL MUNICIPAL
EJERCICIO	FISCAL 2021

NÚMEROS GENERADORES

CLAVE	CONCEPTO	LOCALIZACIÓN			LARGO	ANCHO	ALTO	No. PIEZAS	VOLÚMEN EJECUTADO		UNIDAD
		CALLE	TRAMO	TIPO					PARCIAL	SUB-TOTAL	
						TOTAL			16.00		pza
04-ELECT-053	SUMINISTRO E INSTALACION DE CONECTOR CILINDRICO AL-CU6-6; INCLUYE: ACARREO,		POSTE 1-18					50.00	50.00		
						TOTAL			50.00		pza
04-ELECT-055	SUMINISTRO E INSTALACIÓN DE PREPARACIÓN PARA ACOMETIDA MEDICIÓN DE ALUMBRADO; INCLUYE: ACARREO, MANO DE OBRA, HERRAMIENTA, Y EQUIPO		POSTE 1-18						2.00		
						TOTAL			2.00		lote
04-ELECT-056	PAGO DE CONTRATO DE ALUMBRADO PUBLICO; INCLUYE: DOCUMENTACION REQUERIDA PARA EL PAGO		POSTE 1-18					1.00	1.00		

ARQ. JUAN JOSÉ RIVERA ACOSTA
SUPERVISOR DE OBRA

LIC. JAIME ARTURO VIEDMA CECEÑAS
DIRECTOR DE DESARROLLO SOCIAL

L.C. NANCY ANGELICA MARQUEZ FABELA
CONTRATISTA

ESTIMACIÓN:	FINIQUITO	HOJA 20 DE 24	
PERIODO:	DEL	01 DE MARZO DE 2021	
	AL	06 DE ABRIL DE 2021	
MONTO CONTRATADO:	$	1,583,038.00	
No. DE CONTRATO:		MSO-DDS-FISM-21-ELECT-003	
FECHA:		07 DE ABRIL DE 2021	

RESUMEN DE FINIQUITO

OBRA:	AMPLIACIÓN DE RED ELECTRICA EN CALLES CORREGIDORA, FRANCISCO VILLA, LA PIEDRA, EL MIRADO
UBICACIÓN:	ESTANCIA DE GUADALUPE
MUNICIPIO:	SOMBRERETE, ZAC.
PROGRAMA:	FONDO PARA LA INFRAESTRUCTURA SOCIAL MUNICIPAL
EJERCICIO	FISCAL 2021

NÚMEROS GENERADORES

CLAVE	CONCEPTO	LOCALIZACIÓN			LARGO	ANCHO	ALTO	No. PIEZAS	VOLÚMEN EJECUTADO		UNIDAD
		CALLE	TRAMO	TIPO					PARCIAL	SUB-TOTAL	
04-ELECT-297	LETRERO ALUSIVO A LA OBRA INCLUYE: ACARREO, MANO DE OBRA, HERRAMIENTA, Y EQUIPO		POSTE 1-18								
						TOTAL			1.00		servicio
								1.00	1.00		
						TOTAL			1.00		pza

ARQ. JUAN JOSÉ RIVERA ACOSTA
SUPERVISOR DE OBRA

LIC. JAIME ARTURO VIEDMA CECEÑAS
DIRECTOR DE DESARROLLO SOCIAL

L.C. NANCY ANGÉLICA MARQUEZ FABELA
CONTRATISTA

ESTIMACIÓN:	FINIQUITO	HOJA 21 DE 24	
PERIODO:	DEL	01 DE MARZO DE 2021	
	AL	06 DE ABRIL DE 2021	
MONTO CONTRATADO:		$ 1,583,038.00	
No. DE COTRATO:		MSO-DDS-FISM-21-ELECT-003	
FECHA:		07 DE ABRIL DE 2021	

RESUMEN DE FINIQUITO

SOMBRERETE
H. AYUNTAMIENTO 2018 - 2021

OBRA:	AMPLIACION DE RED ELECTRICA EN CALLES CORREGIDORA, FRANCISCO VILLA, LA PIEDRA, EL MIRADO
UBICACIÓN:	ESTANCIA DE GUADALUPE
MUNICIPIO:	SOMBRERETE, ZAC.
PROGRAMA:	FONDO PARA LA INFRAESTRUCTURA SOCIAL MUNICIPAL
EJERCICIO	FISCAL 2021

CROQUIS DE OBRA

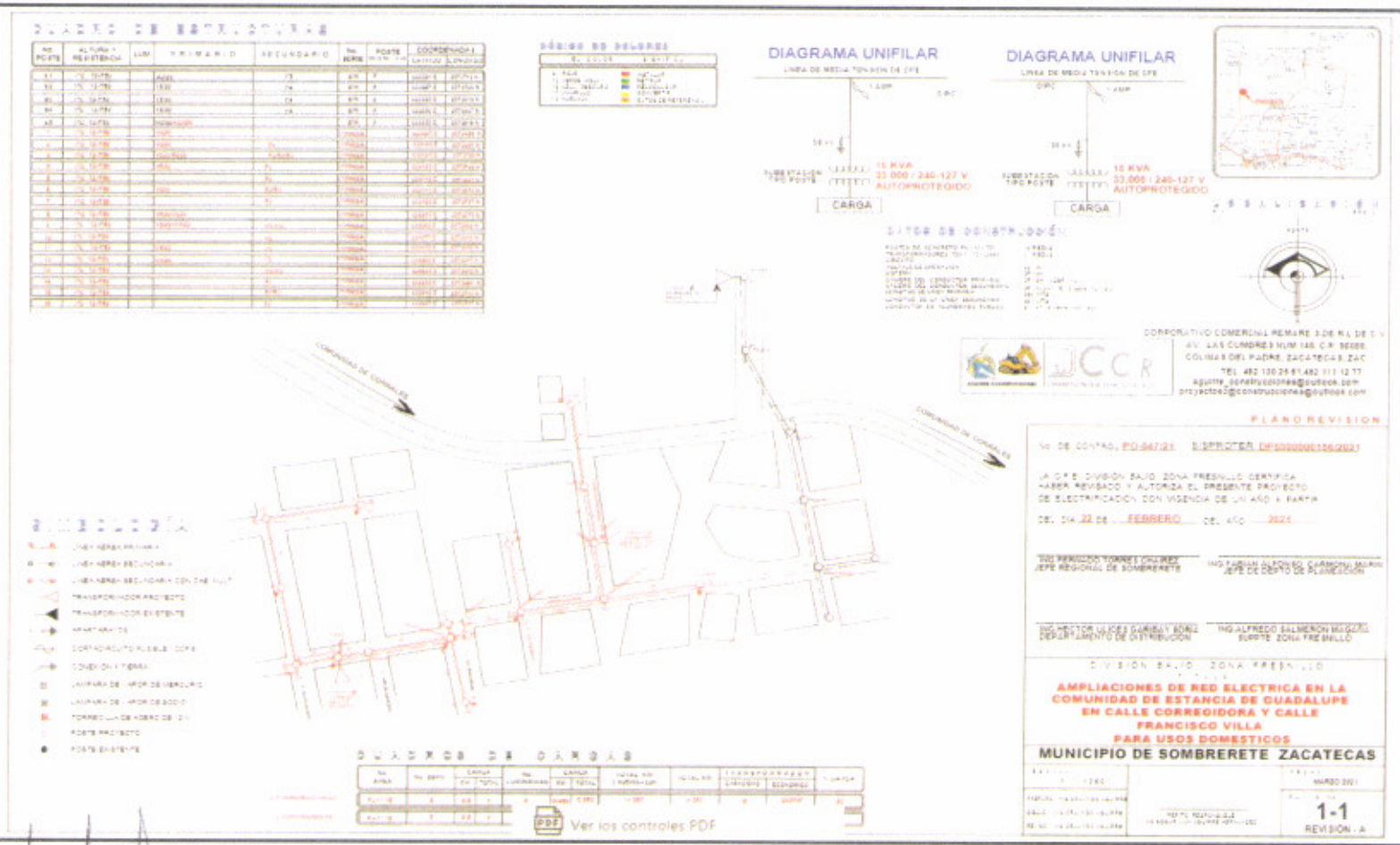

ARQ. JUAN JOSÉ RIVERA ACOSTA
SUPERVISOR DE OBRA

LIC. JAIME ARTURO VIEDMA CECEÑAS
DIRECTOR DE DESARROLLO SOCIAL

L.C. NANCY ANGELICA MARQUEZ FABELA
CONTRATISTA

ESTIMACIÓN:	FINIQUITO	HOJA 22 DE 24	
PERIODO:	DEL	01 DE MARZO DE 2021	
	AL	06 DE ABRIL DE 2021	
MONTO CONTRATADO:	$	1,583,038.00	
No. DE CONTRATO:		MSO-DDS-FISM-21-ELECT-003	
FECHA:		07 DE ABRIL DE 2021	

RESUMEN DE FINIQUITO

SOMBRERETE
H. AYUNTAMIENTO 2018 - 2021

OBRA:	AMPLIACIÓN DE RED ELECTRICA EN CALLES CORREGIDORA, FRANCISCO VILLA, LA PIEDRA, EL MIRADO
UBICACIÓN:	ESTANCIA DE GUADALUPE
MUNICIPIO:	SOMBRERETE, ZAC.
PROGRAMA:	FONDO PARA LA INFRAESTRUCTURA SOCIAL MUNICIPAL
EJERCICIO	FISCAL 2021

REPORTE FOTOGRÁFICO DE OBRA

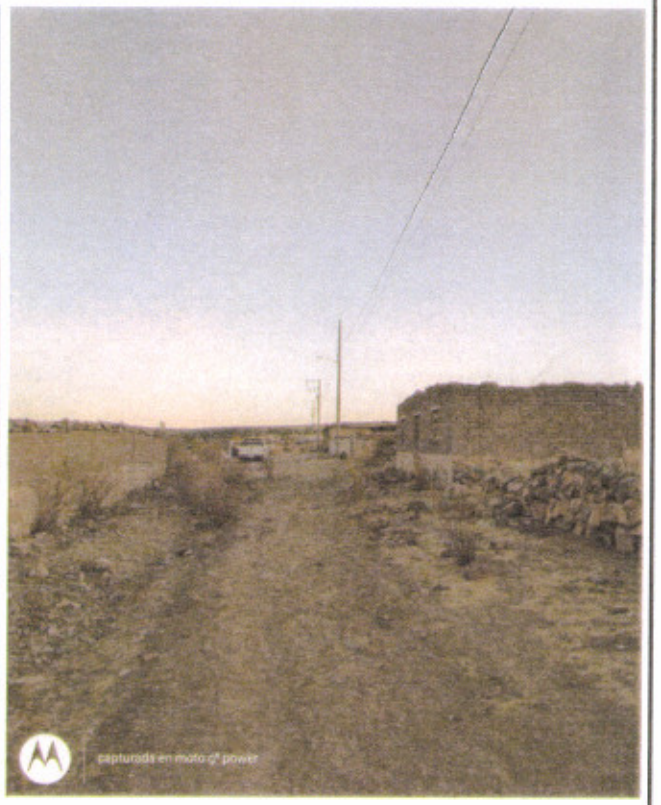

ARQ. JUAN JOSÉ RIVERA ACOSTA	LIC. JAIME ARTURO VIEDMA CECEÑAS	L.C. NANCY ANGELICA MARQUEZ FABELA
SUPERVISOR DE OBRA	DIRECTOR DE DESARROLLO SOCIAL	CONTRATISTA

SOMBRERETE H. AYUNTAMIENTO 2018 - 2021	ESTIMACIÓN: FINIQUITO HOJA 23 DE 24 PERIODO: DEL 01 DE MARZO DE 2021 AL 06 DE ABRIL DE 2021 MONTO CONTRATADO: $ 1,583,038.00 No. DE CONTRATO: MSO-DDS-FISM-21-ELECT-003 FECHA: 07 DE ABRIL DE 2021	**RESUMEN DE FINIQUITO** SOMBRERETE H. AYUNTAMIENTO 2018 - 2021	OBRA: AMPLIACIÓN DE RED ELECTRICA EN CALLES CORREGIDORA, FRANCISCO VILLA, LA PIEDRA, EL MIRADO UBICACIÓN: ESTANCIA DE GUADALUPE MUNICIPIO: SOMBRERETE, ZAC. PROGRAMA: FONDO PARA LA INFRAESTRUCTURA SOCIAL MUNICIPAL EJERCICIO FISCAL 2021

REPORTE FOTOGRÁFICO DE OBRA

ARQ. JUAN JOSÉ RIVERA ACOSTA SUPERVISOR DE OBRA	LIC. JAIME ARTURO VIEDMA CECEÑAS DIRECTOR DE DESARROLLO SOCIAL	L.C. NANCY ANGELICA MARQUEZ FABELA CONTRATISTA

ESTIMACIÓN:	FINIQUITO	HOJA 24 DE 24	
PERIODO:	DEL	01 DE MARZO DE 2021	
	AL	06 DE ABRIL DE 2021	
MONTO CONTRATADO:	$	1,583,038.00	
No. DE CONTRATO:		MSO-DDS-FISM-21-ELECT-003	
FECHA:		07 DE ABRIL DE 2021	

RESUMEN DE FINIQUITO

OBRA:	AMPLIACIÓN DE RED ELECTRICA EN CALLES CORREGIDORA, FRANCISCO VILLA, LA PIEDRA, EL MIRADO
UBICACIÓN:	ESTANCIA DE GUADALUPE
MUNICIPIO:	SOMBRERETE, ZAC.
PROGRAMA:	FONDO PARA LA INFRAESTRUCTURA SOCIAL MUNICIPAL
EJERCICIO	FISCAL 2021

REPORTE FOTOGRÁFICO DE OBRA

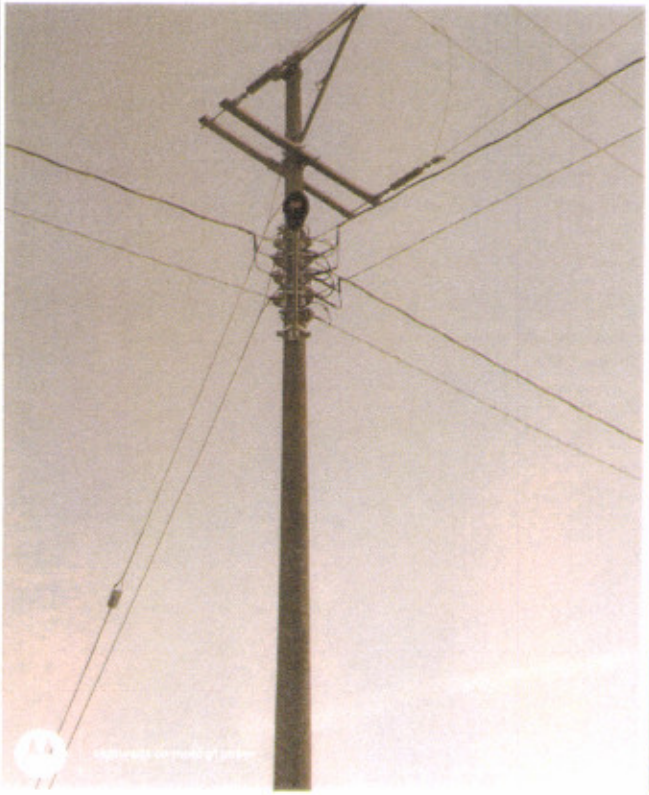

ARQ. JUAN JOSÉ RIVERA ACOSTA
SUPERVISOR DE OBRA

LIC. JAIME ARTURO VIEDMA CECEÑAS
DIRECTOR DE DESARROLLO SOCIAL

L.C. NANCY ANGELICA MARQUEZ FABELA
CONTRATISTA