SOMBRERETE
H. AYUNTAMIENTO 2021 - 2024
BUENOS RESULTADOS

ORGANO INTERNO DE CONTROL

H. AYUNTAMIENTO CONSTITUCIONAL DE SOMBRERETE, ZACATECAS.

ACTA CIRCUNSTANCIADA

Siendo las 13:30 del día 12 del mes Marzo del año 2023.

En la comunidad y/o cabecera de Sombrerete Zacatecas Las personas que describen a continuación se reúnen en la obra ubicada en calle Zaragoza de la Col. Sombreretillo. Estando presente Arq. Gilberto Soto Valdez supervisor de obra del órgano Interno de Control.

La presente acta tiene por objeto, hacer constar la situación actual de la obra denominada Ampliación de red eléctrica en Calle Zaragoza de la Colonia el Sombreretillo que se describe a continuación Se observo físicamente en obra que ya están colocados 2 postes de 12.00 mts de alto y 6 lamparas led según catálogo de conceptos. Falta solo la liberación de C.F.E. Los 2 postes ya se encuentran vestidos y el tendido de cable.

MARIA GUADALUPE VILLA MONTES
TITULAR DEL ORGANO INTERNO DE CONTROL

Arq. Gilberto Soto Valdez
Supervisor de Obra O.I.C.
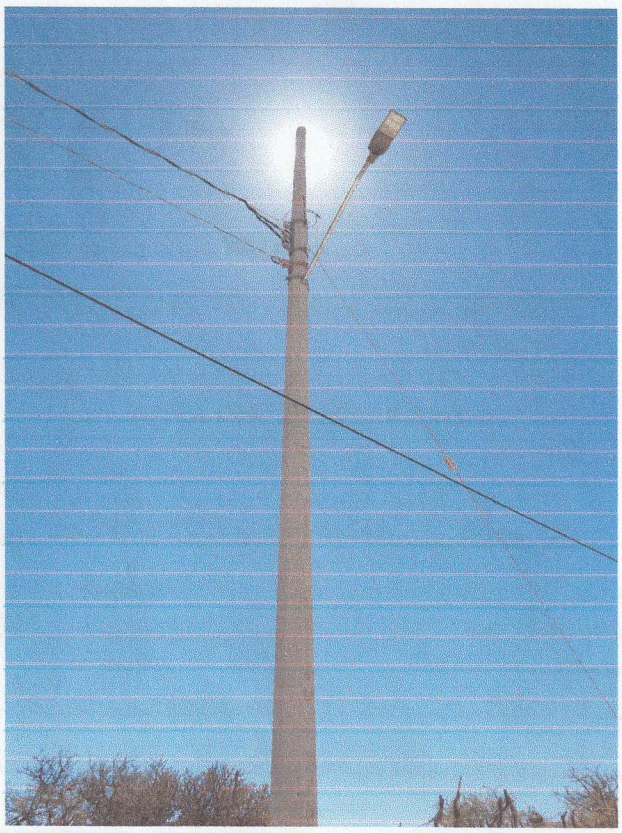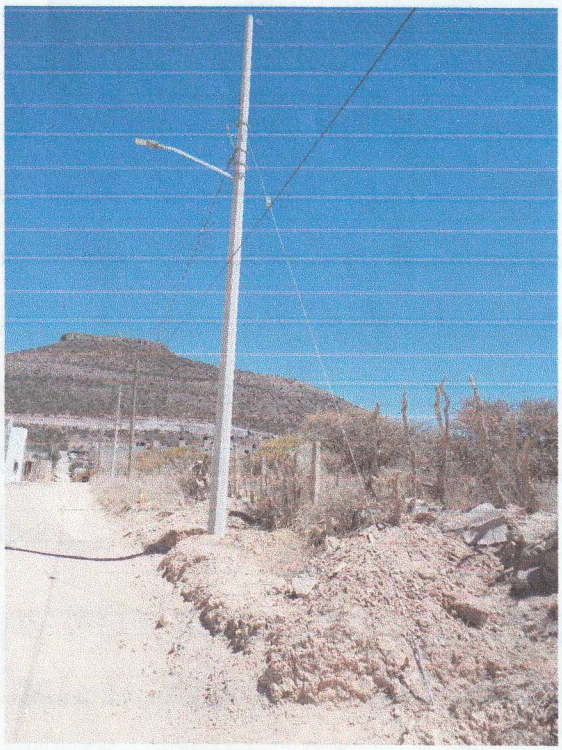
ESTADOS UNIDOS MEXICANOS
ORGANO INTERNO DE CONTROL
SOMBRERETE, ZAC.